



# NEUTRONIC VETERINARIA

## ELECTROENCEFALOGRAFO COMPUTARIZADO 21 CANALES

### ADS-21



**EL PRESENTE SISTEMA NO REQUIERE LLAVE, EL MISMO PUEDE INSTALARSE EN LA CANTIDAD DE COMPUTADORAS QUE EL USUARIO DESEE.**

#### Hardware:

20 Canales Amplificadores de Electroencefalografía, entrada diferencial aislada.

1 Canal de Opto estimulación.

12.800 muestras por segundo.

Comunicación con la computadora: USB 2.0 host mejorado, Optoaislado.

Alimentación independiente del Computador.

Filtro activo de línea de 50/60Hz.

Alimentación 220-110 volts.

#### Software:

SISTEMA OPERATIVO: Full compatible con Windows XP, 7, 8 y 10.

CANALES: Exposición de 1 a 21 canales en pantalla, en tiempo real.

Flash de estimulación óptica.

VELOCIDAD DE REGISTRO: Ajustable durante la captura del registro y posterior a esta.

SEÑAL: Exposición de Señal durante y posterior a la captura de señal, en forma monopolar o bipolar.

MONTAJES (Programas o Combinaciones): Monopolar y Bipolar, Definido por el usuario.

ATENUACIÓN: Ajuste de atenuación durante y posterior al registro. General e individual por Electrodo.

LÍNEA DE BASE: Ajuste individual por canal.

ZOOM: Para estudiar las señales.

PAGINACIÓN: por página (5 páginas por segundo) o dinámicamente.

SELECCIÓN DE PÁGINAS: Para archivo o impresión automática.

ARCHIVO DE SEÑAL: en disco rígido, Pen Drive, CD y DVD.

GENERACIÓN DE PELÍCULA: Genera y reproduce archivo del estudio, exportable a CD.

Para archivar, entregar al Paciente u otro Profesional.

IMPRESIÓN: Individual por hoja, selección y estudio completo.

Accesorios incluidos:  
un Flash de estimulación óptica.  
veinticinco Electrodo aguja.  
un Cable USB de conexión.  
un Cable de descarga a tierra.  
un Cable de alimentación 220-110 Volts.

#### **Garantía:**

Por desperfectos técnicos, 12 meses en fabrica.

#### **Requerimientos necesarios de PC:**

Procesador Pentium IV o similar, mínimo de 1,8 GHz.

Puerto USB: 2.0

Memoria RAM 4 Gb o superior.

Windows XP, 7, 8 y 10.

**EL EQUIPO SE ENTREGA CON CD DE INSTALACIÓN, EL CUAL INCLUYE SOFTWARE OPERATIVO Y MANUAL DE INSTRUCCIONES. ACTUALIZACIÓN DE SOFTWARE SIN CARGO.**

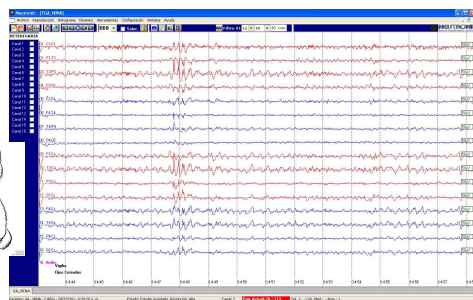
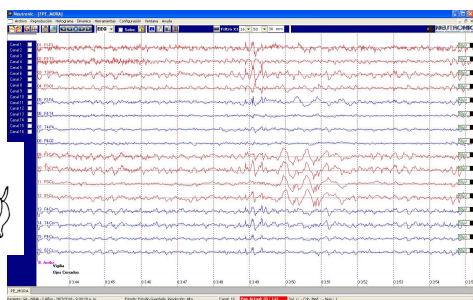

Av. Chorroarín 1430 - C.A.B.A. - CP.:1427 - Buenos Aires - Argentina

Tel/Fax: 54-11-4554-1912/5802

[www.neutronic.com.ar](http://www.neutronic.com.ar) [ventasneutronic@neutronic.com.ar](mailto:ventasneutronic@neutronic.com.ar)

NEUTRONIC se reserva el derecho de modificar las características técnicas sin previo aviso.

Las imágenes son ilustrativas, Neutronic se reserva el derecho de modificar las mismas.